

Gemeente Maasmechelen

Welkom op de startpagina van de gemeentelijke fiches demografie!

De gemeentelijke fiches demografie bevatten een basisdatafiche, een indicatorfiche en een fiche met demografische gegevens op het niveau van de statistische sectoren (buurten).

Basisdatafiche
Indicatorfiche
Fiche statistische sectoren (buurten)

basisdatafiche Maasmechelen

Bevolking en loop van de bevolking

Evolutie van het aantal inwoners naar geslacht

	1990	2000	2010
mannen	17.008	17.587	18.328
vrouwen	16.825	17.843	18.609
totaal	33.833	35.430	36.937

Evolutie van de burgerlijke staat

	1990	2000	2010
ongetrouwd	13.928	14.192	15.051
getrouwd ⁽¹⁾	17.440	17.905	17.306
weduwstaats	1.822	2.020	2.158
gescheiden	643	1.313	2.422

⁽¹⁾ getrouwd omvat eveneens wettelijk gescheiden van tafel en bed

Evolutie van de loop van de bevolking

	1989	1999	2009
geboorten	432	366	434
sterfte	224	255	270
natuurlijk saldo	208	111	164
inwijkingen	873	1.093	1.474
uitwijkingen	800	1.172	1.519
migratiesaldo	73	-79	-45
totale aangroei	248	32	119

Nationaliteiten

Evolutie van de niet-Belgen naar voornaamste nationaliteiten

	Grieken	Italianen	Marokkanen	Nederlanders	Spanjaarden	Turken	overige landen	totaal
1990	405	4116	394	736	121	2508	404	8.684
2000	269	3352	211	1537	88	1698	446	7.601
2008	181	2726	153	2571	75	627	523	6.856

Buitenlandse inwijkingen naar voornaamste nationaliteiten

	Belgen	Italianen	Marokkanen	Nederlanders	Polen	Turken	overige landen	totaal
2007	38	18	31	278	34	55	58	512

Bron: FOD Economie - Algemene Directie Statistiek en Economische Informatie - Dienst Demografie

Verwerking: provincie Limburg - Directie Mens - Steunpunt Sociale Planning

basisdatafiche Maasmechelen

Leeftijdsopbouw

Evolutie en verwachte evolutie van de bevolking naar geslacht en per leeftijdscategorie

	2000			2010			2020		
	mannen	vrouwen	totaal	mannen	vrouwen	totaal	mannen	vrouwen	totaal
0-4	974	958	1.932	1.048	1.010	2.058	1.108	1.047	2.155
5-9	1.108	1.132	2.240	1.001	977	1.978	1.056	1.048	2.104
10-14	1.184	1.083	2.267	1.014	970	1.984	1.035	1.014	2.049
15-19	1.274	1.213	2.487	1.111	1.155	2.266	1.060	1.034	2.094
20-24	1.276	1.301	2.577	1.202	1.148	2.350	1.096	1.107	2.204
25-29	1.257	1.245	2.502	1.249	1.208	2.457	1.140	1.223	2.363
30-34	1.345	1.305	2.650	1.251	1.189	2.440	1.167	1.209	2.376
35-39	1.522	1.469	2.991	1.287	1.263	2.550	1.210	1.275	2.485
40-44	1.441	1.433	2.874	1.408	1.365	2.773	1.320	1.307	2.627
45-49	1.288	1.271	2.559	1.518	1.454	2.972	1.463	1.355	2.817
50-54	1.113	1.097	2.210	1.451	1.442	2.893	1.504	1.353	2.857
55-59	899	923	1.822	1.268	1.248	2.516	1.482	1.403	2.885
60-64	916	906	1.822	1.026	1.055	2.081	1.301	1.350	2.650
65-69	806	818	1.624	773	845	1.618	1.073	1.148	2.221
70-74	611	721	1.332	720	812	1.532	826	957	1.783
75-79	374	519	893	569	646	1.215	564	708	1.272
80-84	111	232	343	294	503	797	396	589	985
85-89	64	152	216	113	247	360	205	348	554
90-94	19	52	71	23	53	76	60	162	222
95-...	5	13	18	2	19	21	11	44	55
totaal	17.587	17.843	35.430	18.328	18.609	36.937	19.075	19.682	38.757
0-19	4.540	4.386	8.926	4.174	4.112	8.286	4.259	4.143	8.402
20-39	5.400	5.320	10.720	4.989	4.808	9.797	4.612	4.815	9.427
40-59	4.741	4.724	9.465	5.645	5.509	11.154	5.768	5.418	11.186
60-79	2.707	2.964	5.671	3.088	3.358	6.446	3.763	4.163	7.926
80-...	199	449	648	432	822	1.254	672	1.143	1.815

Bron: FOD Economie - Algemene Directie Statistiek en Economische Informatie - Dienst Demografie
 Studiedienst van de Vlaamse Regering - Bevolkingsprojecties

Verwerking: provincie Limburg - Directie Mens - Steunpunt Sociale Planning

basisdatafiche Maasmechelen

Grafieken

Evolutie van de totale bevolking van 1975 tot 2008 (index 1975 = 100)

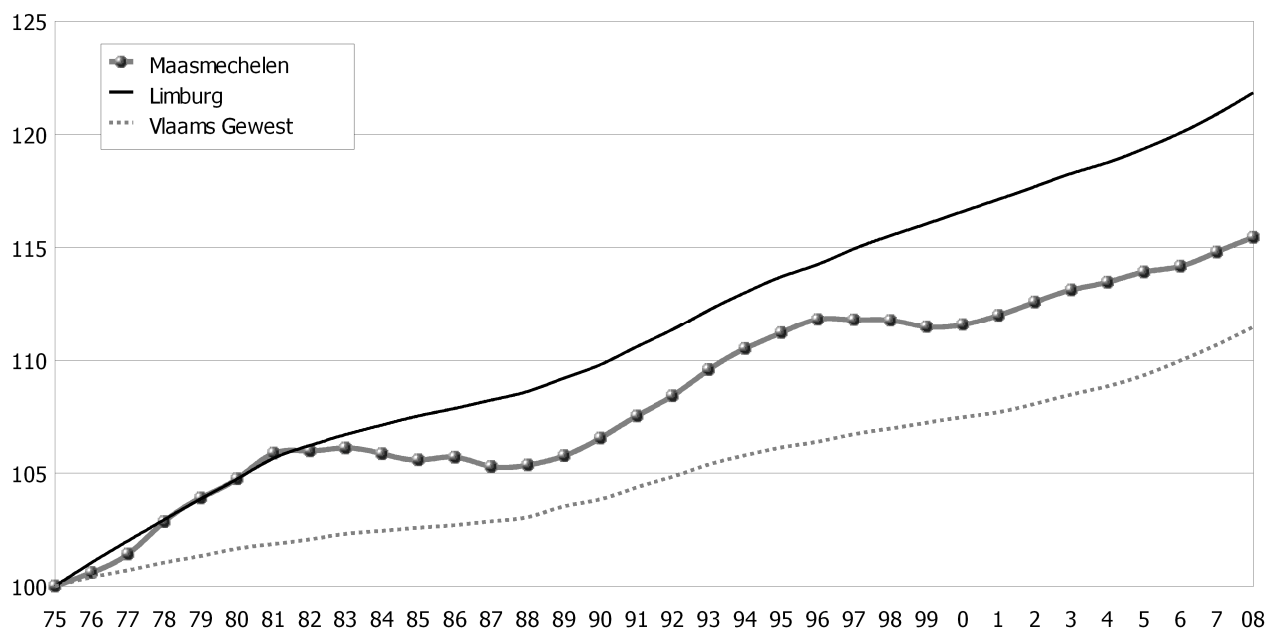

Evolutie van de niet-Belgen van 1975 tot 2008 (index 1975 = 100)

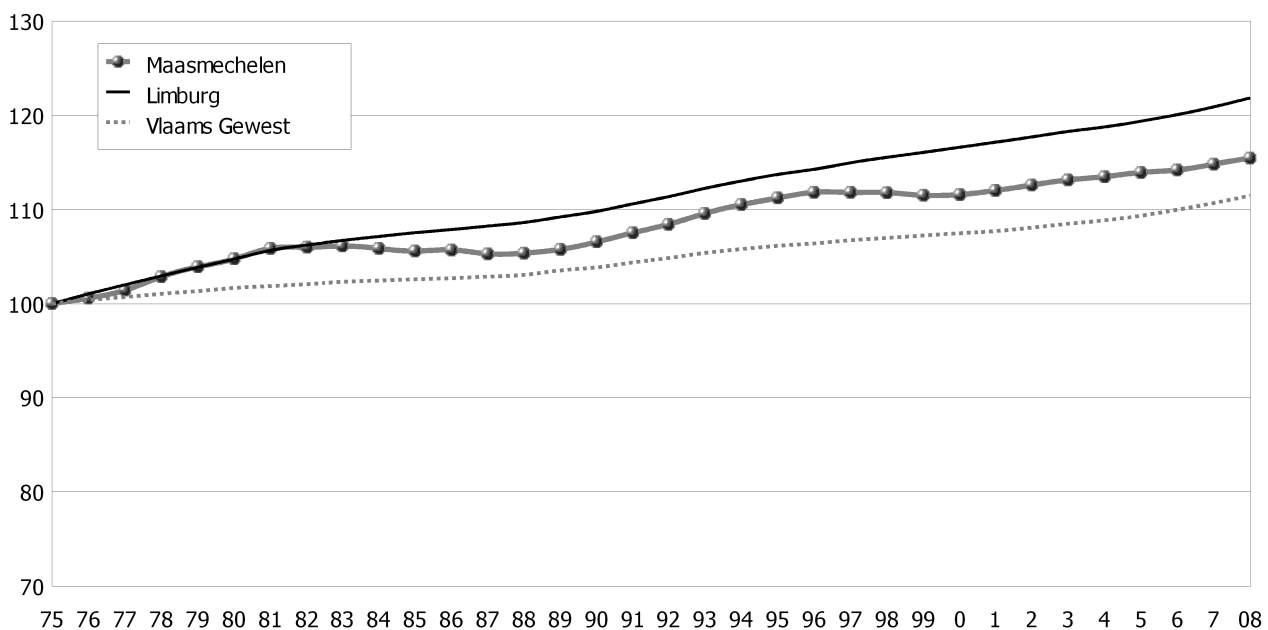

Bron: FOD Economie - Algemene Directie Statistiek en Economische Informatie - Dienst Demografie
 Verwerking: provincie Limburg - Directie Mens - Steunpunt Sociale Planning

basisdatafiche Maasmechelen

Grafieken (vervolg)

Leeftijdspiramide op 01.01.2008

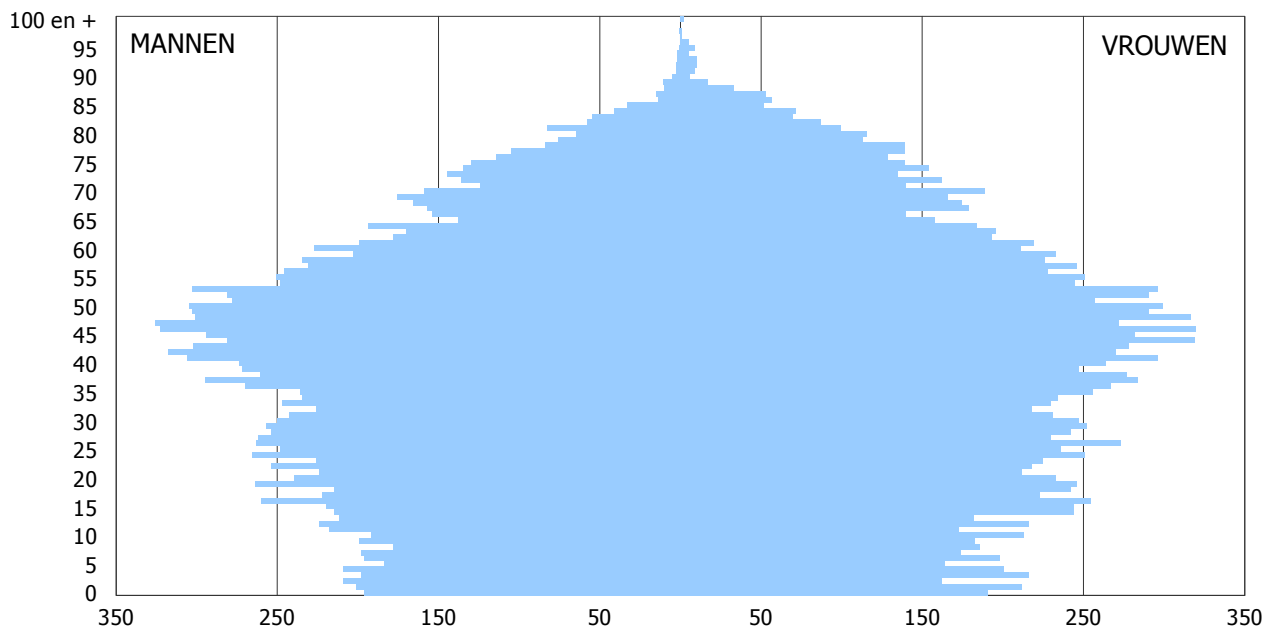

Evolutie en verwachte evolutie van het aandeel van de leeftijdsgroepen in 2000, in 2010 en in 2020

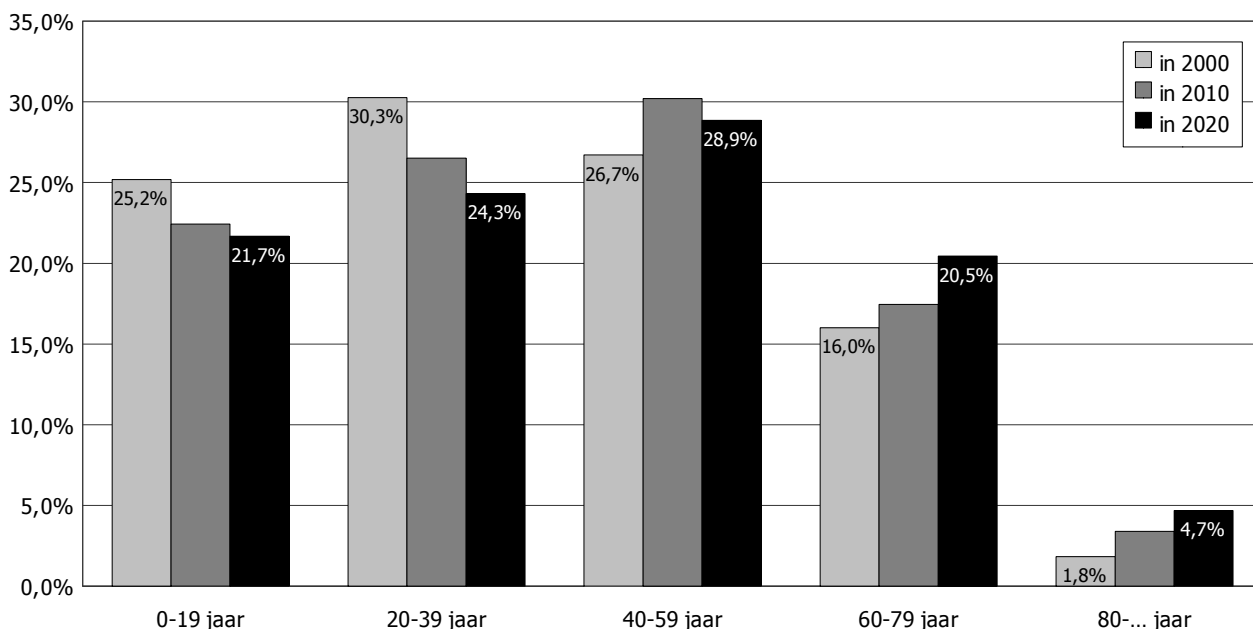

Bron: FOD Economie - Algemene Directie Statistiek en Economische Informatie - Dienst Demografie
 Verwerking: provincie Limburg - Directie Mens - Steunpunt Sociale Planning

indicatorfiche Maasmechelen

	aard indicator	absoluut cijfer (teller)	indicator gemeente	stand score gemeente	indicator Maasland	indicator Limburg	indicator Vlaams Gew.	rang gemeente
Bevolking en loop van de bevolking								
01.01	Totale bevolking	ac	36.937	1,20		19.498		5
01.02	Bevolkingsdichtheid	inw/km ²	484	0,93	357	346	462	7
01.03	Ongehuwden	%	15.051	0,16	40,5	40,6	42,0	15
01.04	Gehuwden	%	17.306	0,10	47,1	46,7	43,9	30
01.05	Personen in weduwstaat	%	2.158	0,04	5,6	5,8	6,4	16
01.06	Gescheiden personen	%	2.422	-0,35	6,8	6,9	7,7	24
01.07	Geboorten per 1000 inwoners	‰	434	0,81	10,83	10,63	11,10	8
01.08	Sterfte per 1000 inwoners	‰	270	-0,45	7,50	8,01	9,39	27
01.09	Natuurlijk saldo per 1000 inwoners	‰	164	0,77	3,33	2,62	1,71	7
01.10	Inwijkingen per 1000 inwoners	‰	1.474	-0,87	45,99	46,11	53,52	37
01.11	Uitwijkingen per 1000 inwoners	‰	1.519	-0,21	43,48	42,52	48,36	30
01.12	Migratiesaldo per 1000 inwoners	‰	-45	-1,04	2,51	3,59	5,16	39
01.13	Aangroei per 1000 inwoners	‰	119	-0,58	6,36	6,42	6,94	34
Nationaliteiten								
02.01	Niet-Belgen	%	6.856	1,42	17,6	8,6	5,7	4
02.02	Niet-Belgen van Nederland	%	2.571	-0,66	69,8	55,4	30,7	22
02.03	Niet-Belgen van Maghreblanden en Turkije	%	784	0,18	5,6	9,7	13,6	9
02.04	Niet-Belgen van ex-Oostbloklanden	%	196	-0,27	2,4	5,0	12,1	34
02.05	Niet-Belgen van EU-ex-migratielanden	%	2.987	1,57	17,3	20,0	12,4	4
02.06	Niet-Belgen van lage-inkomenslanden	%	1.072	-0,22	9,5	19,6	40,4	26
02.07	Buitenlandse inwijkingen per 1000 inwoners	‰	512	0,89	16,19	8,47	7,32	9
02.08	Buitenlandse inwijkingen, afkomstig van EU-ex-migratielanden en lage-inkomenslanden	‰	174	-0,08	21,18	35,83	52,93	28
02.09	Buitenlandse inwijkingen, afkomstig van Nederland	‰	278	0,23	68,11	48,41	21,52	13
Leeftijdsopbouw								
03.01	Minderjarigen (0-17)	%	7.331	0,71	19,2	19,1	19,6	10
03.02	Jongeren (0-24)	%	10.636	0,81	27,8	27,5	27,8	9
03.03	Jongeren (0-19)	%	8.286	0,72	21,7	21,6	22,0	12
03.04	Bevolking op actieve leeftijd (20-39)	%	9.797	0,90	25,1	25,4	24,9	7
03.05	Bevolking op actieve leeftijd (40-59)	%	11.154	-0,31	31,5	30,5	29,0	34
03.06	Bevolking op actieve leeftijd (20-59)	%	20.951	0,74	56,6	55,9	53,9	10
03.07	Ouderen (60-79)	%	6.446	-0,97	18,2	18,5	19,1	35
03.08	Hoogbejaarden (80-...)	%	1.254	-0,74	3,46	3,97	4,98	33
03.09	Ouderen (60-...)	%	7.700	-0,96	21,7	22,5	24,1	35
Demografische coëfficiënten								
04.01	Vervangingscijfer	index	87,8	0,75	79,5	83,1	85,9	9
04.02	Doorstromingscoëfficiënt	index	88,1	0,53	83,3	83,8	87,1	13
04.03	Dependentiecoëfficiënt	index	76,3	-0,72	76,7	78,9	85,6	35
04.04	Verouderingscoëfficiënt	index	92,9	-0,85	99,8	104,3	109,5	35
04.05	Grijze druk	index	36,8	-0,93	38,3	40,3	44,7	35
04.06	Groene druk	index	39,5	0,44	38,4	38,6	40,9	13
04.07	Familiale zorgindex	index	23,2	-0,69	22,9	27,1	36,2	31
04.08	Interne vergrijzing	index	16,3	-0,59	15,9	17,6	20,7	30

indicatorfiche Maasmechelen

		aard indicator	absoluut cijfer (teller)	indicator gemeente	stand score gemeente	indicator Maasland	indicator Limburg	indicator Vlaams Gew.	rang gemeente
Evolutie									
05.01	Evolutie van de totale bevolking in 2000 en 2010	index		104,3	-0,58	106,3	106,0	105,2	29
05.02	Evolutie van de niet-Belgische bevolking tussen 2000 en 2008	index		90,2	-0,47	118,8	107,3	120,7	38
05.03	Evolutie van de geboorten tussen 1999 en 2009	index		118,6	0,51	113,8	108,8	111,3	10
05.04	Evolutie van de sterfte tussen 1999 en 2009	index		105,9	-0,24	104,9	111,3	101,6	27
05.05	Evolutie van de inwijkingen tussen 1999 en 2009	index		142,7	0,37	136,0	136,7	136,1	15
05.06	Evolutie van de uitwijkingen tussen 1999 en 2009	index		135,4	0,18	131,8	132,6	126,8	21
05.07	Evolutie van de bevolking 0-19 jaar tussen 2000 en 2010	index		92,8	-0,38	95,1	95,5	100,5	30
05.08	Evolutie van de bevolking 20-39 jaar tussen 2000 en 2010	index		91,4	0,13	89,3	90,7	92,8	13
05.09	Evolutie van de bevolking 40-59 jaar tussen 2000 en 2010	index		117,8	-0,19	121,4	118,7	114,8	26
05.10	Evolutie van de bevolking 60-79 jaar tussen 2000 en 2010	index		113,7	-0,34	119,2	116,9	107,3	32
05.11	Evolutie van de bevolking 80-... jaar tussen 2000 en 2010	index		193,5	0,62	179,9	180,2	154,2	12
Prognose									
06.01	Verwachte evolutie van de totale bevolking tussen 2010 en 2020	index		104,9	0,05	104,0	104,8	104,7	21
06.02	Verwachte evolutie van de bevolking 0-19 jaar tussen 2010 en 2020	index		101,4	0,03	100,3	101,2	103,3	20
06.03	Verwachte evolutie van de bevolking 20-39 jaar tussen 2010 en 2020	index		96,2	-0,45	94,4	97,9	99,8	29
06.04	Verwachte evolutie van de bevolking 40-59 jaar tussen 2010 en 2020	index		100,3	0,55	97,7	97,5	99,7	9
06.05	Verwachte evolutie van de bevolking 60-79 jaar tussen 2010 en 2020	index		123,0	0,27	122,9	121,3	114,2	16
06.06	Verwachte evolutie van de bevolking 80-... jaar tussen 2010 en 2020	index		144,8	-0,13	153,9	147,2	128,4	26

Verwerking: provincie Limburg - Directie Mens - Steunpunt Sociale Planning

legende standaardscores:

$z < -1,5$: veel lager dan Limb.	$-1,5 < z < -0,5$: lager dan Limburg	$-0,5 < z < +0,5$: gemiddeld	$+0,5 < z < +1,5$: hoger dan Limburg	$z > +1,5$: veel hoger dan Limb.
--------------------------------------	--	----------------------------------	--	--------------------------------------

Fiches statistische sectoren Maasmechelen

Bevolking 0-19 jaar per leeftijdscategorie

NIS- code sector	gemeente, deelgemeente of statistische sector	0-4	5-9	10-14	15-19	0-19	totale bevolking	indicator (in %)
	MAASMECHELEN	1.995	1.860	2.089	2.391	8.335	36.661	22,7
A	MECHELEN-AAN-DE-MAAS	714	698	751	897	3.060	13.746	22,3
A001	MECHELEN-AAN-DE-MAAS-CENTRUM	131	130	127	125	513	2.510	20,4
A011	HEERSTRAAT	3	4	5	8	20	110	18,2
A042	KERKHOF	52	46	41	64	203	1.110	18,3
A053	DE ROOS HAGEN	62	33	28	31	154	658	23,4
A072	MECHELEN-AAN-DE-MAAS-INDUSTRIE	-	-	-	-	0	8	0,0
A08-	ACHTER HET KANAAL	2	0	3	9	14	53	26,4
A101	PROOSTERBOS	143	153	141	145	582	2.294	25,4
A112	DE HULST	25	30	50	56	161	663	24,3
A123	LOTEN	4	15	24	29	72	289	24,9
A134	DE MEYSBERG	5	9	10	8	32	201	15,9
A191	PRINSENPARK	0	6	2	7	15	70	21,4
A299	MECHELSE HEIDE	-	-	-	-	0	19	0,0
A302	MARIAHEIDE	157	153	178	174	662	2.762	24,0
A315	PELSHEI	42	28	15	34	119	659	18,1
A330	MARIAHOF	84	90	126	206	506	2.340	21,6
B	OPGRIMBIE	168	174	209	274	825	3.712	22,2
B0AP	KLEIN SPANJE	53	70	72	122	317	1.208	26,2
B00-	OPGRIMBIE-DORP	60	31	54	64	209	985	21,2
B01-	HEIKANT	46	46	59	64	215	1.066	20,2
B081	HEIWIJK - ONDER DE BERG	0	6	3	3	12	70	17,1
B090	DAALGRIMBIE	9	21	21	21	72	383	18,8
C	VUCHT	160	157	199	259	775	3.346	23,2
C00-	VUCHT-DORP	31	33	47	40	151	668	22,6
C091	HET BROEK	9	23	24	27	83	218	38,1
C101	MARIAHEIDE	67	49	59	74	249	1.115	22,3
C112	ROSHAAG	42	42	39	60	183	866	21,1
C122	LOO	11	10	30	58	109	479	22,8
D	EISDEN	624	526	571	646	2.367	10.113	23,4
D000	EISDEN-DORP	87	65	84	88	324	1.471	22,0
D022	SCHIETSKUIL	106	71	67	55	299	971	30,8
D091	POMPSTATION	21	12	10	17	60	267	22,5
D101	PAUWENGRAAF	99	68	63	91	321	1.481	21,7
D112	BEREMSHEUVEL	67	71	84	83	305	1.296	23,5
D123	DRAAIMORTEL	18	17	15	13	63	266	23,7
D201	TUINWIJK	179	185	197	257	818	3.458	23,7
D212	VERLENGDE PAUWENGRAAF	35	27	37	27	126	618	20,4
D222	BOFINEX	9	6	12	14	41	258	15,9
D281	LIMBURG - MAAS	-	-	-	-	0	17	0,0
D293	EISDEN - SPORTCENTRUM	-	-	-	-	0	10	0,0
E	LEUT	85	75	111	102	373	1.566	23,8
E000	LEUT-KERN	65	49	72	74	260	1.153	22,5
E090	LEUT - VERSPREIDE BEWONING	20	26	39	28	113	413	27,4
F	MEESWIJK	76	63	45	47	231	925	25,0
F000	MEESWIJK-KERN	76	63	44	46	229	870	26,3
F090	MEESWIJK - VERSPREIDE BEWONING	0	0	1	1	2	55	3,6

Fiches statistische sectoren Maasmechelen

Bevolking 0-19 jaar per leeftijdscategorie

NIS- code sector	gemeente, deelgemeente of statistische sector	0-4	5-9	10-14	15-19	0-19	totale bevolking	indicator (in %)
G	BOORSEM	119	110	139	119	487	2.166	22,5
G000	BOORSEM-CENTRUM	51	41	47	41	180	784	23,0
G09-	MONNIKHOF - ZIJPBEEL	10	18	14	15	57	252	22,6
G10-	KOTEM	37	31	44	44	156	706	22,1
G112	KOTEM - UITBREIDING	7	7	14	6	34	166	20,5
G199	MAAS - VERSPREIDE BEWONING	5	7	12	5	29	83	34,9
G29-	STORMVOGEL	9	6	8	8	31	175	17,7
H	UIKHOVEN	47	56	61	47	211	1.073	19,7
H00-	UIKHOVEN-CENTRUM	31	45	53	39	168	847	19,8
H010	STEEGSTRAAT - LINDJESWEG	13	6	6	4	29	128	22,7
H090	UIKHOVEN - VERSPREIDE BEWONING	3	5	2	4	14	98	14,3
Z	NIET TE LOKALISEREN	2	1	3	0	6	14	42,9

Bron: FOD Economie - Algemene Directie Statistiek en Economische Informatie - Dienst Demografie (01.01.2008)

Verwerking: provincie Limburg - Directie Mens - Steunpunt Sociale Planning

Fiches statistische sectoren Maasmechelen

Bevolking 20-39 jaar per leeftijdscategorie

NIS- code sector	gemeente, deelgemeente of statistische sector	20-24	25-29	30-34	35-39	20-39	totale bevolking	indicator (in %)
	MAASMECHELEN	2.349	2.517	2.361	2.665	9.892	36.661	27,0
A	MECHELEN-AAN-DE-MAAS	904	989	913	943	3.749	13.746	27,3
A001	MECHELEN-AAN-DE-MAAS-CENTRUM	133	183	165	207	688	2.510	27,4
A011	HEERSTRAAT	5	8	9	5	27	110	24,5
A042	KERKHOF	78	76	83	92	329	1.110	29,6
A053	DE ROOS HAGEN	34	71	72	39	216	658	32,8
A072	MECHELEN-AAN-DE-MAAS-INDUSTRIE	-	-	-	-	0	8	0,0
A08-	ACHTER HET KANAAL	2	2	3	6	13	53	24,5
A101	PROOSTERBOS	140	159	165	187	651	2.294	28,4
A112	DE HULST	34	32	34	41	141	663	21,3
A123	LOTEN	20	11	7	18	56	289	19,4
A134	DE MEYSBERG	9	11	6	11	37	201	18,4
A191	PRINSENPARK	8	1	2	7	18	70	25,7
A299	MECHELSE HEIDE	-	-	-	-	0	19	0,0
A302	MARIAHEIDE	192	231	192	192	807	2.762	29,2
A315	PELSHEI	51	66	49	43	209	659	31,7
A330	MARIAHOF	198	134	124	91	547	2.340	23,4
B	OPGRIMBIE	227	192	194	265	878	3.712	23,7
B0AP	KLEIN SPANJE	97	66	50	62	275	1.208	22,8
B00-	OPGRIMBIE-DORP	57	60	63	75	255	985	25,9
B01-	HEIKANT	52	42	63	84	241	1.066	22,6
B081	HEIWIJK - ONDER DE BERG	3	2	3	11	19	70	27,1
B090	DAALGRIMBIE	18	22	15	33	88	383	23,0
C	VUCHT	228	202	202	241	873	3.346	26,1
C00-	VUCHT-DORP	37	42	45	57	181	668	27,1
C091	HET BROEK	17	9	8	31	65	218	29,8
C101	MARIAHEIDE	58	65	79	74	276	1.115	24,8
C112	ROSHAAG	58	60	63	65	246	866	28,4
C122	LOO	58	26	7	14	105	479	21,9
D	EISDEN	719	795	677	696	2.887	10.113	28,5
D000	EISDEN-DORP	85	96	105	114	400	1.471	27,2
D022	SCHIETSKUIL	66	112	77	67	322	971	33,2
D091	POMPSTATION	5	15	23	16	59	267	22,1
D101	PAUWENGRAAF	118	152	127	108	505	1.481	34,1
D112	BEREMSHEUVEL	103	103	85	80	371	1.296	28,6
D123	DRAAIMORTEL	5	22	20	22	69	266	25,9
D201	TUINWIJK	271	238	196	231	936	3.458	27,1
D212	VERLENGDE PAUWENGRAAF	41	44	31	44	160	618	25,9
D222	BOFINEX	25	12	12	8	57	258	22,1
D281	LIMBURG - MAAS	-	-	-	-	0	17	0,0
D293	EISDEN - SPORTCENTRUM	-	-	-	-	0	10	0,0
E	LEUT	89	85	83	128	385	1.566	24,6
E000	LEUT-KERN	63	67	58	96	284	1.153	24,6
E090	LEUT - VERSPREIDE BEWONING	26	18	25	32	101	413	24,5
F	MEESWIJK	39	47	95	92	273	925	29,5
F000	MEESWIJK-KERN	35	46	93	92	266	870	30,6
F090	MEESWIJK - VERSPREIDE BEWONING	4	1	2	0	7	55	12,7

Fiches statistische sectoren Maasmechelen

Bevolking 20-39 jaar per leeftijdscategorie

NIS- code sector	gemeente, deelgemeente of statistische sector	20-24	25-29	30-34	35-39	20-39	totale bevolking	indicator (in %)
G	BOORSEM	101	147	129	207	584	2.166	27,0
G000	BOORSEM-CENTRUM	44	57	50	73	224	784	28,6
G09-	MONNIKHOF - ZIJPBEEL	14	16	20	28	78	252	31,0
G10-	KOTEM	31	50	32	61	174	706	24,6
G112	KOTEM - UITBREIDING	7	12	7	11	37	166	22,3
G199	MAAS - VERSPREIDE BEWONING	2	2	9	14	27	83	32,5
G29-	STORMVOGEL	3	10	11	20	44	175	25,1
H	UIKHOVEN	42	60	65	90	257	1.073	24,0
H00-	UIKHOVEN-CENTRUM	33	46	50	69	198	847	23,4
H010	STEEGSTRAAT - LINDJESWEG	4	6	11	15	36	128	28,1
H090	UIKHOVEN - VERSPREIDE BEWONING	5	8	4	6	23	98	23,5
Z	NIET TE LOKALISEREN	0	0	3	3	6	14	42,9

Bron: FOD Economie - Algemene Directie Statistiek en Economische Informatie - Dienst Demografie (01.01.2008)

Verwerking: provincie Limburg - Directie Mens - Steunpunt Sociale Planning

Fiches statistische sectoren Maasmechelen

Bevolking 40-59 jaar per leeftijdscategorie

NIS- code sector	gemeente, deelgemeente of statistische sector	40-44	45-49	50-54	55-59	40-59	totale bevolking	indicator (in %)
	MAASMECHELEN	2.908	3.029	2.803	2.350	11.090	36.661	30,3
A	MECHELEN-AAN-DE-MAAS	1.139	1.167	1.037	923	4.266	13.746	31,0
A001	MECHELEN-AAN-DE-MAAS-CENTRUM	227	220	171	141	759	2.510	30,2
A011	HEERSTRAAT	13	10	5	10	38	110	34,5
A042	KERKHOF	99	84	79	82	344	1.110	31,0
A053	DE ROOS HAGEN	38	49	49	37	173	658	26,3
A072	MECHELEN-AAN-DE-MAAS-INDUSTRIE	-	-	-	-	0	8	0,0
A08-	ACHTER HET KANAAL	2	4	3	4	13	53	24,5
A101	PROOSTERBOS	200	171	139	132	642	2.294	28,0
A112	DE HULST	65	79	41	53	238	663	35,9
A123	LOTEN	39	35	20	22	116	289	40,1
A134	DE MEYSBERG	17	14	13	18	62	201	30,8
A191	PRINSENPARK	7	5	13	2	27	70	38,6
A299	MECHELSE HEIDE	-	-	-	-	0	19	0,0
A302	MARIAHEIDE	220	227	216	157	820	2.762	29,7
A315	PELSHEI	33	48	73	83	237	659	36,0
A330	MARIAHOF	177	221	214	180	792	2.340	33,8
B	OPGRIMBIE	321	337	376	276	1.310	3.712	35,3
B0AP	KLEIN SPANJE	93	121	165	112	491	1.208	40,6
B00-	OPGRIMBIE-DORP	81	89	88	56	314	985	31,9
B01-	HEIKANT	98	87	89	78	352	1.066	33,0
B081	HEIWIJK - ONDER DE BERG	9	4	7	7	27	70	38,6
B090	DAALGRIMBIE	40	36	27	23	126	383	32,9
C	VUCHT	285	306	275	200	1.066	3.346	31,9
C00-	VUCHT-DORP	53	61	39	35	188	668	28,1
C091	HET BROEK	33	15	10	3	61	218	28,0
C101	MARIAHEIDE	79	79	75	79	312	1.115	28,0
C112	ROSHAAG	72	73	60	55	260	866	30,0
C122	LOO	48	78	91	28	245	479	51,1
D	EISDEN	697	757	706	581	2.741	10.113	27,1
D000	EISDEN-DORP	114	130	79	70	393	1.471	26,7
D022	SCHIETSKUIL	59	56	63	55	233	971	24,0
D091	POMPSTATION	18	15	15	20	68	267	25,5
D101	PAUWENGRAAF	134	100	105	71	410	1.481	27,7
D112	BEREMSHEUVEL	81	77	87	98	343	1.296	26,5
D123	DRAAIMORTEL	20	11	17	16	64	266	24,1
D201	TUINWIJK	217	295	269	174	955	3.458	27,6
D212	VERLENGDE PAUWENGRAAF	33	47	32	37	149	618	24,1
D222	BOFINEX	18	24	39	38	119	258	46,1
D281	LIMBURG - MAAS	-	-	-	-	0	17	0,0
D293	EISDEN - SPORTCENTRUM	-	-	-	-	0	10	0,0
E	LEUT	144	135	121	95	495	1.566	31,6
E000	LEUT-KERN	107	102	92	73	374	1.153	32,4
E090	LEUT - VERSPREIDE BEWONING	37	33	29	22	121	413	29,3
F	MEESWIJK	64	53	54	44	215	925	23,2
F000	MEESWIJK-KERN	64	48	49	39	200	870	23,0
F090	MEESWIJK - VERSPREIDE BEWONING	0	5	5	5	15	55	27,3

Fiches statistische sectoren Maasmechelen

Bevolking 40-59 jaar per leeftijdscategorie

NIS- code sector	gemeente, deelgemeente of statistische sector	40-44	45-49	50-54	55-59	40-59	totale bevolking	indicator (in %)
G	BOORSEM	187	182	148	128	645	2.166	29,8
G000	BOORSEM-CENTRUM	59	71	48	50	228	784	29,1
G09-	MONNIKHOF - ZIJPBEEL	18	25	19	14	76	252	30,2
G10-	KOTEM	66	59	50	45	220	706	31,2
G112	KOTEM - UITBREIDING	16	16	17	11	60	166	36,1
G199	MAAS - VERSPREIDE BEWONING	16	0	3	2	21	83	25,3
G29-	STORMVOGEL	12	11	11	6	40	175	22,9
H	UIKHOVEN	70	91	86	103	350	1.073	32,6
H00-	UIKHOVEN-CENTRUM	54	81	61	84	280	847	33,1
H010	STEEGSTRAAT - LINDJESWEG	10	7	10	10	37	128	28,9
H090	UIKHOVEN - VERSPREIDE BEWONING	6	3	15	9	33	98	33,7
Z	NIET TE LOKALISEREN	1	1	0	0	2	14	14,3

Bron: FOD Economie - Algemene Directie Statistiek en Economische Informatie - Dienst Demografie (01.01.2008)

Verwerking: provincie Limburg - Directie Mens - Steunpunt Sociale Planning

Fiches statistische sectoren Maasmechelen

Bevolking 60-79 jaar per leeftijdscategorie

NIS- code sector	gemeente, deelgemeente of statistische sector	60-64	65-69	70-74	75-79	60-79	totale bevolking	indicator (in %)
	MAASMECHELEN	1.971	1.609	1.479	1.168	6.227	36.661	17,0
A	MECHELEN-AAN-DE-MAAS	746	641	533	401	2.321	13.746	16,9
A001	MECHELEN-AAN-DE-MAAS-CENTRUM	132	119	125	93	469	2.510	18,7
A011	HEERSTRAAT	6	8	4	4	22	110	20,0
A042	KERKHOF	68	49	54	37	208	1.110	18,7
A053	DE ROOS HAGEN	24	19	26	22	91	658	13,8
A072	MECHELEN-AAN-DE-MAAS-INDUSTRIE	-	-	-	-	0	8	0,0
A08-	ACHTER HET KANAAL	1	3	3	2	9	53	17,0
A101	PROOSTERBOS	107	114	83	60	364	2.294	15,9
A112	DE HULST	43	29	27	11	110	663	16,6
A123	LOTEN	19	10	8	3	40	289	13,8
A134	DE MEYSBERG	16	25	12	10	63	201	31,3
A191	PRINSENPARK	2	4	3	0	9	70	12,9
A299	MECHELSE HEIDE	-	-	-	-	0	19	0,0
A302	MARIAHEIDE	122	102	87	87	398	2.762	14,4
A315	PELSHEI	54	18	13	5	90	659	13,7
A330	MARIAHOF	149	140	88	67	444	2.340	19,0
B	OPGRIMBIE	209	164	122	99	594	3.712	16,0
B0AP	KLEIN SPANJE	50	30	22	12	114	1.208	9,4
B00-	OPGRIMBIE-DORP	45	44	46	31	166	985	16,9
B01-	HEIKANT	87	64	37	35	223	1.066	20,9
B081	HEIWIJK - ONDER DE BERG	5	5	1	1	12	70	17,1
B090	DAALGRIMBIE	22	21	16	20	79	383	20,6
C	VUCHT	151	123	128	102	504	3.346	15,1
C00-	VUCHT-DORP	31	21	28	32	112	668	16,8
C091	HET BROEK	2	5	2	0	9	218	4,1
C101	MARIAHEIDE	61	59	62	40	222	1.115	19,9
C112	ROSHAAG	44	36	34	29	143	866	16,5
C122	LOO	13	2	2	1	18	479	3,8
D	EISDEN	514	421	469	375	1.779	10.113	17,6
D000	EISDEN-DORP	80	52	75	58	265	1.471	18,0
D022	SCHIETSKUIL	46	33	18	15	112	971	11,5
D091	POMPSTATION	19	19	20	18	76	267	28,5
D101	PAUWENGRAAF	64	33	43	61	201	1.481	13,6
D112	BEREMSHEUVEL	88	51	58	38	235	1.296	18,1
D123	DRAAIMORTEL	10	10	15	20	55	266	20,7
D201	TUINWIJK	151	172	195	132	650	3.458	18,8
D212	VERLENGDE PAUWENGRAAF	33	43	37	31	144	618	23,3
D222	BOFINEX	21	8	8	2	39	258	15,1
D281	LIMBURG - MAAS	-	-	-	-	0	17	0,0
D293	EISDEN - SPORTCENTRUM	-	-	-	-	0	10	0,0
E	LEUT	101	61	61	49	272	1.566	17,4
E000	LEUT-KERN	69	46	47	39	201	1.153	17,4
E090	LEUT - VERSPREIDE BEWONING	32	15	14	10	71	413	17,2
F	MEESWIJK	48	59	24	29	160	925	17,3
F000	MEESWIJK-KERN	46	54	24	23	147	870	16,9
F090	MEESWIJK - VERSPREIDE BEWONING	2	5	0	6	13	55	23,6

Fiches statistische sectoren Maasmechelen

Bevolking 60-79 jaar per leeftijdscategorie

NIS- code sector	gemeente, deelgemeente of statistische sector	60-64	65-69	70-74	75-79	60-79	totale bevolking	indicator (in %)
G	BOORSEM	110	93	96	74	373	2.166	17,2
G000	BOORSEM-CENTRUM	36	26	27	31	120	784	15,3
G09-	MONNIKHOF - ZIJPBEEL	9	16	10	3	38	252	15,1
G10-	KOTEM	41	27	34	23	125	706	17,7
G112	KOTEM - UITBREIDING	9	13	7	5	34	166	20,5
G199	MAAS - VERSPREIDE BEWONING	2	3	0	1	6	83	7,2
G29-	STORMVOGEL	13	8	18	11	50	175	28,6
H	UIKHOVEN	92	47	46	39	224	1.073	20,9
H00-	UIKHOVEN-CENTRUM	58	37	42	36	173	847	20,4
H010	STEEGSTRAAT - LINDJESWEG	15	4	2	2	23	128	18,0
H090	UIKHOVEN - VERSPREIDE BEWONING	19	6	2	1	28	98	28,6
Z	NIET TE LOKALISEREN	0	0	0	0	0	14	0,0

Bron: FOD Economie - Algemene Directie Statistiek en Economische Informatie - Dienst Demografie (01.01.2008)

Verwerking: provincie Limburg - Directie Mens - Steunpunt Sociale Planning

Fiches statistische sectoren Maasmechelen

Bevolking 80-... jaar per leeftijdscategorie

NIS- code sector	gemeente, deelgemeente of statistische sector	80-84	85-89	90-94	95-99	80-...	totale bevolking	indicator (in %)
	MAASMECHELEN	747	295	55	20	1.117	36.661	3,0
A	MECHELEN-AAN-DE-MAAS	241	87	15	7	350	13.746	2,5
A001	MECHELEN-AAN-DE-MAAS-CENTRUM	60	14	5	2	81	2.510	3,2
A011	HEERSTRAAT	2	0	1	0	3	110	2,7
A042	KERKHOF	18	8	0	0	26	1.110	2,3
A053	DE ROOS HAGEN	15	8	0	1	24	658	3,6
A072	MECHELEN-AAN-DE-MAAS-INDUSTRIE	-	-	-	-	0	8	0,0
A08-	ACHTER HET KANAAL	4	0	0	0	4	53	7,5
A101	PROOSTERBOS	38	14	2	1	55	2.294	2,4
A112	DE HULST	5	7	1	0	13	663	2,0
A123	LOTEN	5	0	0	0	5	289	1,7
A134	DE MEYSBERG	4	3	0	0	7	201	3,5
A191	PRINSENPARK	0	0	0	1	1	70	1,4
A299	MECHELSE HEIDE	-	-	-	-	0	19	0,0
A302	MARIAHEIDE	49	23	1	2	75	2.762	2,7
A315	PELSHEI	2	1	1	0	4	659	0,6
A330	MARIAHOF	39	8	4	0	51	2.340	2,2
B	OPGRIMBIE	77	26	0	2	105	3.712	2,8
B0AP	KLEIN SPANJE	10	1	0	0	11	1.208	0,9
B00-	OPGRIMBIE-DORP	29	11	0	1	41	985	4,2
B01-	HEIKANT	25	9	0	1	35	1.066	3,3
B081	HEIWIJK - ONDER DE BERG	0	0	0	0	0	70	0,0
B090	DAALGRIMBIE	13	5	0	0	18	383	4,7
C	VUCHT	93	28	6	1	128	3.346	3,8
C00-	VUCHT-DORP	25	9	2	0	36	668	5,4
C091	HET BROEK	0	0	0	0	0	218	0,0
C101	MARIAHEIDE	43	10	3	0	56	1.115	5,0
C112	ROSHAAG	24	8	1	1	34	866	3,9
C122	LOO	1	1	0	0	2	479	0,4
D	EISDEN	208	100	24	7	339	10.113	3,4
D000	EISDEN-DORP	47	28	11	3	89	1.471	6,1
D022	SCHIETSKUIL	5	0	0	0	5	971	0,5
D091	POMPSTATION	2	2	0	0	4	267	1,5
D101	PAUWENGRAAF	30	13	1	0	44	1.481	3,0
D112	BEREMSHEUVEL	27	12	2	1	42	1.296	3,2
D123	DRAAIMORTEL	9	3	3	0	15	266	5,6
D201	TUINWIJK	64	27	6	2	99	3.458	2,9
D212	VERLENGDE PAUWENGRAAF	23	14	1	1	39	618	6,3
D222	BOFINEX	1	1	0	0	2	258	0,8
D281	LIMBURG - MAAS	-	-	-	-	0	17	0,0
D293	EISDEN - SPORTCENTRUM	-	-	-	-	0	10	0,0
E	LEUT	28	11	2	0	41	1.566	2,6
E000	LEUT-KERN	23	10	1	0	34	1.153	2,9
E090	LEUT - VERSPREIDE BEWONING	5	1	1	0	7	413	1,7
F	MEESWIJK	26	12	5	3	46	925	5,0
F000	MEESWIJK-KERN	17	6	3	2	28	870	3,2
F090	MEESWIJK - VERSPREIDE BEWONING	9	6	2	1	18	55	32,7

Fiches statistische sectoren Maasmechelen

Bevolking 80-... jaar per leeftijdscategorie

NIS- code sector	gemeente, deelgemeente of statistische sector	80-84	85-89	90-94	95-99	80-...	totale bevolking	indicator (in %)
G	BOORSEM	57	18	2	0	77	2.166	3,6
G000	BOORSEM-CENTRUM	25	7	0	0	32	784	4,1
G09-	MONNIKHOF - ZIJPBEEL	2	1	0	0	3	252	1,2
G10-	KOTEM	23	7	1	0	31	706	4,4
G112	KOTEM - UITBREIDING	0	0	1	0	1	166	0,6
G199	MAAS - VERSPREIDE BEWONING	0	0	0	0	0	83	0,0
G29-	STORMVOGEL	7	3	0	0	10	175	5,7
H	UIKHOVEN	17	13	1	0	31	1.073	2,9
H00-	UIKHOVEN-CENTRUM	16	12	0	0	28	847	3,3
H010	STEEGSTRAAT - LINDJESWEG	1	1	1	0	3	128	2,3
H090	UIKHOVEN - VERSPREIDE BEWONING	0	0	0	0	0	98	0,0
Z	NIET TE LOKALISEREN	0	0	0	0	0	14	0,0

Bron: FOD Economie - Algemene Directie Statistiek en Economische Informatie - Dienst Demografie (01.01.2008)

Verwerking: provincie Limburg - Directie Mens - Steunpunt Sociale Planning

Fiches statistische sectoren Maasmechelen

Niet-Belgen naar voornaamste nationaliteiten

NIS- code sector	gemeente, deelgemeente of statistische sector	Grieken	Italianen	Marok- kanen	Neder- landers	Span- jaarden	Turken	overige landen	totaal
	MAASMECHELEN	181	2.726	153	2.571	75	627	523	6.856
A	MECHELEN-AAN-DE-MAAS	52	1.390	47	1.058	36	114	169	2.866
A001	MECHELEN-AAN-DE-MAAS- CENTRUM	4	67	10	220	2	7	31	341
A011	HEERSTRAAT	0	1	2	6	0	0	0	9
A042	KERKHOF	3	51	4	106	1	1	15	181
A053	DE ROOS HAGEN	2	40	2	50	1	4	6	105
A072	MECHELEN-AAN-DE-MAAS- INDUSTRIE	-	-	-	-	-	-	8	8
A08-	ACHTER HET KANAAL	0	0	0	4	0	0	0	4
A101	PROOSTERBOS	10	230	7	119	7	6	28	407
A112	DE HULST	0	18	0	111	0	1	2	132
A123	LOTEN	0	23	1	55	0	0	2	81
A134	DE MEYSBERG	0	8	0	42	1	0	2	53
A191	PRINSENPARK	0	2	0	25	0	0	2	29
A299	MECHELSE HEIDE	-	-	-	-	-	-	19	19
A302	MARIAHEIDE	26	491	13	97	18	66	40	751
A315	PELSHEI	2	94	1	106	1	2	20	226
A330	MARIAHOF	5	365	7	114	5	27	21	544
B	OPGRIMBIE	3	94	12	369	6	29	59	572
B0AP	KLEIN SPANJE	0	32	7	95	2	13	21	170
B00-	OPGRIMBIE-DORP	2	28	4	81	1	12	10	138
B01-	HEIKANT	0	20	1	153	2	3	13	192
B081	HEIWIJK - ONDER DE BERG	0	1	0	4	1	0	8	14
B090	DAALGRIMBIE	1	13	0	36	0	1	7	58
C	VUCHT	45	446	19	149	3	57	46	765
C00-	VUCHT-DORP	4	48	2	36	0	11	8	-
C091	HET BROEK	0	7	1	11	1	2	2	24
C101	MARIAHEIDE	37	316	13	25	0	24	12	427
C112	ROSHAAG	2	58	3	52	1	19	21	156
C122	LOO	2	17	0	25	1	1	3	49
D	EISDEN	79	738	67	333	23	418	189	1.847
D000	EISDEN-DORP	5	90	4	29	2	28	39	197
D022	SCHIETSKUIL	7	57	7	15	0	58	23	167
D091	POMPSTATION	0	4	1	20	0	0	2	27
D101	PAUWENGRAAF	21	129	20	81	0	66	36	353
D112	BEREMSHEUVEL	10	139	12	39	8	69	23	300
D123	DRAAIMORTEL	2	18	0	18	0	1	8	47
D201	TUINWIJK	29	273	19	69	12	179	37	618
D212	VERLENGDE PAUWENGRAAF	5	21	4	21	0	17	18	86
D222	BOFINEX	0	6	0	40	1	0	3	50
D281	LIMBURG - MAAS	-	-	-	-	-	-	17	17
D293	EISDEN - SPORTCENTRUM	-	-	-	-	-	-	10	10
E	LEUT	1	31	5	159	1	4	8	209
E000	LEUT-KERN	1	21	4	116	1	0	8	151
E090	LEUT - VERSPREIDE BEWONING	0	10	1	43	0	4	0	58
F	MEESWIJK	0	18	2	62	0	0	9	91
F000	MEESWIJK-KERN	0	16	2	62	0	0	8	88
F090	MEESWIJK - VERSPREIDE BEWONING	0	2	0	0	0	0	1	3

Fiches statistische sectoren Maasmechelen

Niet-Belgen naar voornaamste nationaliteiten

NIS- code sector	gemeente, deelgemeente of statistische sector	Grieken	Italianen	Marok- kanen	Neder- landers	Span- jaarden	Turken	overige landen	totaal
G	BOORSEM	1	9	1	295	5	4	25	340
G000	BOORSEM-CENTRUM	1	6	0	128	3	2	10	150
G09-	MONNIKHOF - ZIJPBEEL	0	0	1	22	2	0	1	26
G10-	KOTEM	0	3	0	104	0	2	10	119
G112	KOTEM - UITBREIDING	0	0	0	15	0	0	0	15
G199	MAAS - VERSPREIDE BEWONING	0	0	0	10	0	0	1	11
G29-	STORMVOGEL	0	0	0	16	0	0	3	19
H	UIKHOVEN	0	0	0	143	1	1	18	163
H00-	UIKHOVEN-CENTRUM	0	0	0	124	1	1	14	140
H010	STEEGSTRAAT - LINDJESWEG	0	0	0	8	0	0	2	10
H090	UIKHOVEN - VERSPREIDE BEWONING	0	0	0	11	0	0	2	13
Z	NIET TE LOKALISEREN	0	0	0	3	0	0	0	3

Bron: FOD Economie - Algemene Directie Statistiek en Economische Informatie - Dienst Demografie (01.01.2008)

Verwerking: provincie Limburg - Directie Mens - Steunpunt Sociale Planning